



# MASTER LEDtube InstantFit HF T5

## MAS LEDtube HF 1200mm HE 16.5W 840 T5

Philips MASTER LEDtube InstantFit T5 integra una fuente de luz LED en un formato de fluorescente tradicional. Su exclusivo diseño crea un aspecto visual perfectamente homogéneo que no puede diferenciarse del fluorescente tradicional. Philips MASTER LEDtube InstantFit T5 es la solución ideal para los clientes que necesitan más flujo luminoso y desean maximizar el valor durante la vida útil. El excepcional ahorro de energía y la mayor vida útil se traducen en buenos tiempos de amortización y ventajas en relación con el coste total de propiedad.

### Datos del producto

Información general		Temperatura	
Base de casquillo	G5 [ G5]	Corriente de lámpara (mín.)	150 mA
Vida útil nominal (nom.)	50000 h	Hora de inicio (nom.)	0.5 s
Ciclo de conmutación	50000X	Tiempo de calentamiento hasta el 60% flujo lum. (nom.)	0.5 s
B50L70	50000 h	Factor de potencia (nom.)	0.9
Datos técnicos de la luz		Voltaje (nom.)	90-130 V
Código de color	840 [ CCT de 4000 K (841)]	Temperatura	
Flujo lumínico (nom.)	2500 lm	T ambiente (máx.)	45 °C
Flujo lumínico (nominal) (nom.)	2500 lm	T ambiente (mín.)	-20 °C
Temperatura del color con correlación (nom.)	4000 K	T de almacenamiento (máx.)	65 °C
Consistencia del color	<6	T de almacenamiento (mín.)	-40 °C
Índice de reproducción cromática -IRC (nom.)	83	Temperatura máxima (nom.)	65 °C
Llmf al fin de vida útil nominal (nom.)	70 %	Controles y regulación	
Operativos y eléctricos		Regulable	No
Power (Rated) (Nom)	16.5 W		
Corriente de lámpara (máx.)	350 mA		

# MASTER LEDtube InstantFit HF T5

## Mecánicos y de carcasa

Longitud de producto 1200 mm

## Aprobación y aplicación

Producto de ahorro de energía Sí  
 Etiqueta de eficiencia energética (EEL) A++  
 Certificados disponibles Marca CE Conformidad con RoHS  
 Certificado KEMA Keur  
 Consumo energético kWh/1000 h 20 kWh

## Datos de producto

Código de producto completo 871869674331700

Nombre de producto del pedido	MAS LEDtube HF 1200mm HE 16.5W 840 T5
EAN/UPC - Producto	8718696743317
Código de pedido	74331700
Cantidad por paquete	1
Numerador - Paquetes por caja exterior	10
N.º de material (12NC)	929001391102
Peso neto (pieza)	0.159 kg

## Plano de dimensiones

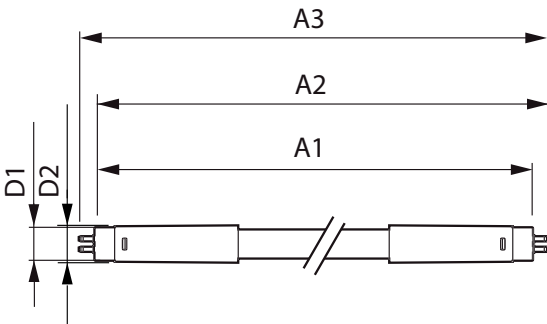

TLED 1200mm 230V14W-28W 2100lm 160D 400

Product	D1	D2	A1	A2	A3
MAS LEDtube HF 1200mm HE 16.5W 840 T5	15.5 mm	18.8 mm	1149 mm	1156.1 mm	1163.2 mm

## Datos fotométricos

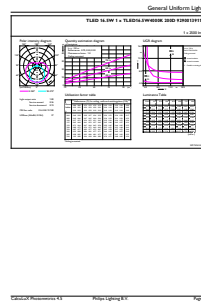
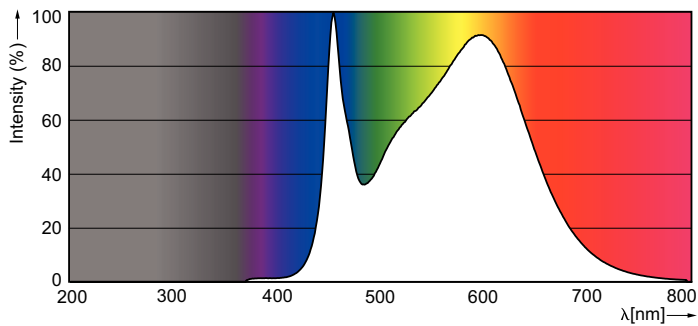

# MASTER LEDtube InstantFit HF T5

## Datos fotométricos



LEDtube 600mm 8W G5 830 1000lm

## Vida útil



LEDtube 600mm 8W G5 830 1000lm



LEDtube 600mm 8W G5 830 1000lm



LEDtube 600mm 8W G5 830 1000lm



LEDtube 600mm 8W G5 830 1000lm

# MASTER LEDtube InstantFit HF T5

## Vida útil

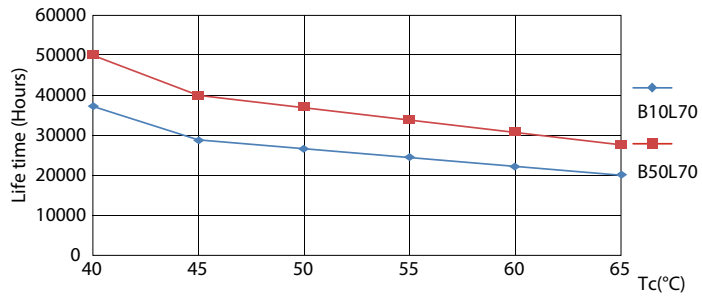

LEDtube 600mm 8W G5 830 1000lm

