MASTER LEDtube InstantFit HF T5

MAS LEDtube HF 1500mm HE 20W 840 T5

Philips MASTER LEDtube InstantFit T5 integra una fuente de luz LED en un formato de fluorescente tradicional. Su exclusivo diseño crea un aspecto visual perfectamente homogéneo que no puede diferenciarse del fluorescente tradicional. Philips MASTER LEDtube InstantFit T5 es la solución ideal para los clientes que necesitan más flujo luminoso y desean maximizar el valor durante la vida útil.El excepcional ahorro de energía y la mayor vida útil se traducen en buenos tiempos de amortización y ventajas en relación con el coste total de propiedad.

Datos del producto

Información general	
Base de casquillo	G5 [G5]
Vida útil nominal (nom.)	50000 h
Ciclo de conmutación	50000X
B50L70	50000 h

Datos técnicos de la luz	
Código de color	840 [CCT de 4000 K (841)]
Flujo lumínico (nom.)	3000 lm
Flujo lumínico (nominal) (nom.)	3000 lm
Temperatura del color con correlación (nom.)	4000 K
Consistencia del color	<6
Índice de reproducción cromática -IRC (nom.)	83
Limf al fin de vida útil nominal (nom.)	70 %

Operativos y eléctricos	
Power (Rated) (Nom)	20 W
Corriente de lámpara (máx.)	350 mA
Corriente de lámpara (mín.)	150 mA
Hora de inicio (nom.)	0.5 s
Tiempo de calentamiento hasta el 60% flujo lum. (nom.)	0.5 s
Factor de potencia (nom.)	0.9
Voltaje (nom.)	120-160 V

Temperatura	
T ambiente (máx.)	45 °C
T ambiente (mín.)	-20 °C
T de almacenamiento (máx.)	65 °C
T de almacenamiento (mín.)	-40 °C
Temperatura máxima (nom.)	65 °C

Controles y regulación	
Regulable	No

MASTER LEDtube InstantFit HF T5

Mecánicos y de carcasa	
Longitud de producto	1500 mm

Aprobación y aplicación	
Producto de ahorro de energía	Sí
Etiqueta de eficiencia energética (EEL)	A++
Certificados disponibles	Marca CE Conformidad con RoHS Certificado KEMA Keur
Consumo energético kWh/1000 h	24 kWh

Datos de producto	
Código de producto completo	871869674337900

Nombre de producto del pedido	MAS LEDtube HF 1500mm HE 20W 840 T5
EAN/UPC - Producto	8718696743379
Código de pedido	74337900
Cantidad por paquete	1
Numerador - Paquetes por caja exterior	10
N.º de material (12NC)	929001391402
Peso neto (pieza)	0.196 kg

Plano de dimensiones

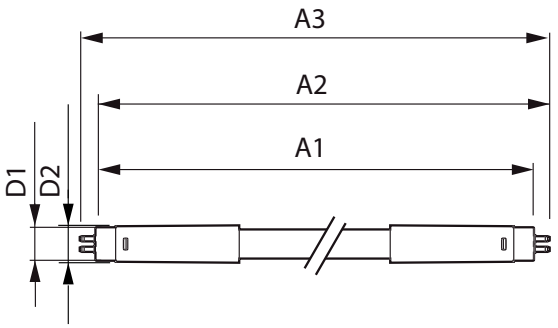

TLED 1500mm 230V17W-35W 2600lm 160D 400

Product	D1	D2	A1	A2	A3
MAS LEDtube HF 1500mm HE 20W 840 T5	15.5 mm	18.8 mm	1449 mm	1456.1 mm	1463.2 mm

Datos fotométricos

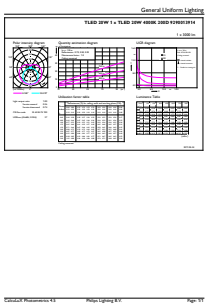

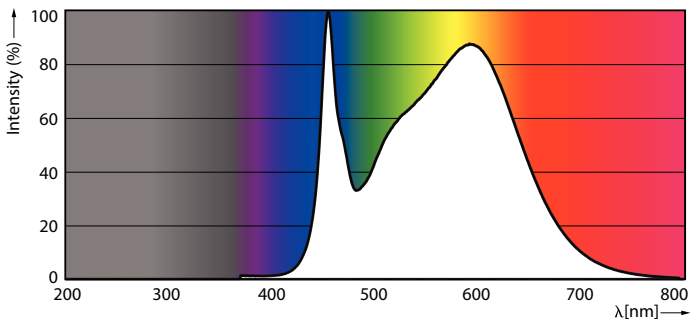

LEDtube 1500mm 20W G5 840 3000lm

MASTER LEDtube InstantFit HF T5

Datos fotométricos

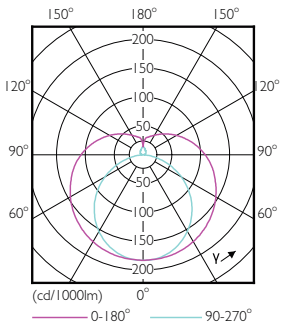

LEDtube 600mm 8W G5 830 1000lm

Vida útil

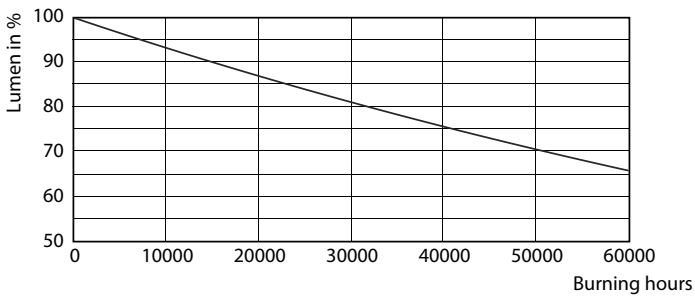

LEDtube 600mm 8W G5 830 1000lm

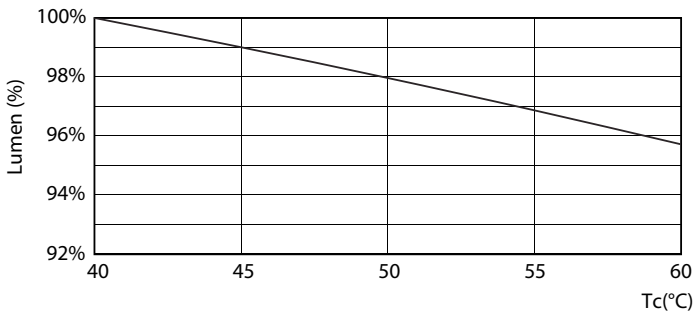

LEDtube 600mm 8W G5 830 1000lm

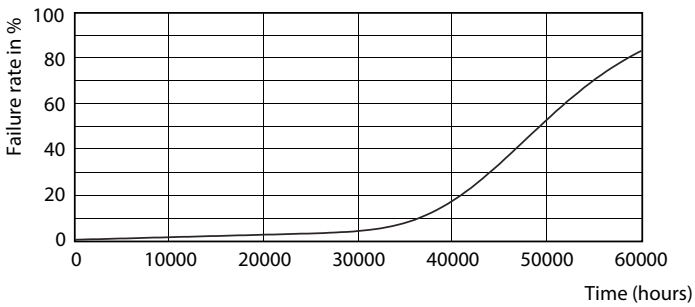

LEDtube 600mm 8W G5 830 1000lm

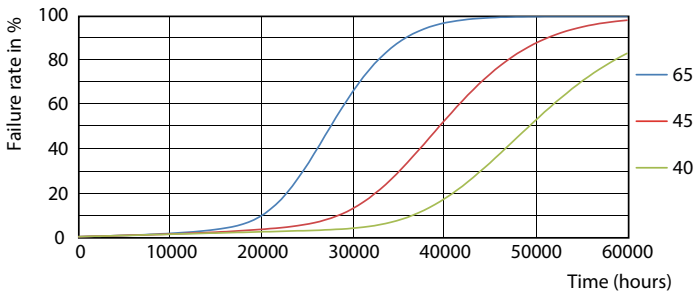

LEDtube 600mm 8W G5 830 1000lm

MASTER LEDtube InstantFit HF T5

Vida útil

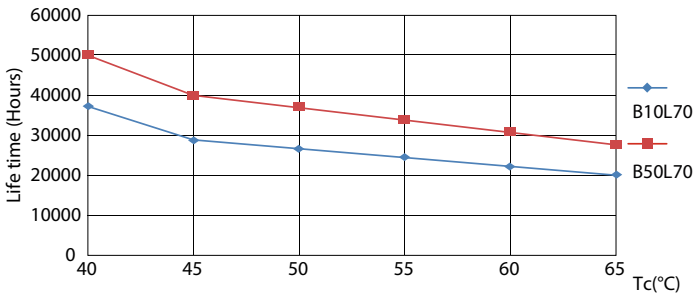

LEDtube 600mm 8W G5 830 1000lm

© 2018 Philips Lighting Holding B.V. Todos los derechos reservados. Las especificaciones están sujetas a cambios sin previo aviso. Las marcas registradas son propiedad de Philips Lighting Holding B.V. o de sus respectivos propietarios.