



MASTER LEDtube T5 directo a red

MAS LEDtube 1200mm HO 26W 840 T5

El nuevo tubo Philips Master LED T5 directo a red lleva la sencillez a su proyecto de iluminación. Ya no es necesario preocuparse más por la tecnología del equipo. Gracias a su diseño exclusivo, Philips MASTER LEDtube T5 directo a red se instala en luminarias conectadas a la red de alimentación. ¡Así de fácil! Perfectamente seguro, fiable y fácil de instalar, Philips MASTER LEDtube T5 directo a red, es la alternativa idónea a los tubos fluorescentes estándar para maximizar el valor a lo largo del tiempo con elevados ahorros energéticos y menores costes operativos.

Datos del producto

Información general	
Base de casquillo	G5 [G5]
Vida útil nominal (nom.)	50000 h
Ciclo de conmutación	200.000X
B50L70	50000 h

Datos técnicos de la luz	
Código de color	840 [CCT de 4000 K (841)]
Ángulo de haz (nom.)	200 °
Flujo lumínico (nom.)	3900 lm
Flujo lumínico (nominal) (nom.)	3900 lm
Ángulo de haz nominal	200 °
Temperatura del color con correlación (nom.)	4000 K
Consistencia del color	<6
Índice de reproducción cromática -IRC (nom.)	80
Llmf al fin de vida útil nominal (nom.)	70 %

Operativos y eléctricos	
Frecuencia de entrada	50 a 60 Hz
Power (Rated) (Nom)	26 W
Corriente de lámpara (nom.)	150 mA
Hora de inicio (nom.)	0,5 s
Tiempo de calentamiento hasta el 60% flujo lum. (nom.)	0,5 s
Factor de potencia (nom.)	0,9
Voltaje (nom.)	220-240 V

Temperatura	
T ambiente (máx.)	45 °C
T ambiente (mín.)	-20 °C
T de almacenamiento (máx.)	65 °C
T de almacenamiento (mín.)	-40 °C
Temperatura máxima (nom.)	72,1 °C

MASTER LEDtube T5 directo a red

Controles y regulación

Regulable	No
-----------	----

Mecánicos y de carcasa

Longitud de producto	1200 mm
----------------------	---------

Aprobación y aplicación

Producto de ahorro de energía	Sí
Etiqueta de eficiencia energética (EEL)	A++
Certificados disponibles	Marca CE Conformidad con RoHS Certificado KEMA Keur
Consumo energético kWh/1000 h	26 kWh

Datos de producto

Código de producto completo	871869681923400
Nombre de producto del pedido	MAS LEDtube 1200mm HO 26W 840 T5
EAN/UPC - Producto	8718696819234
Código de pedido	81923400
Cantidad por paquete	1
Numerador - Paquetes por caja exterior	10
N.º de material (12NC)	929001908602
Peso neto (pieza)	0,215 kg

Plano de dimensiones

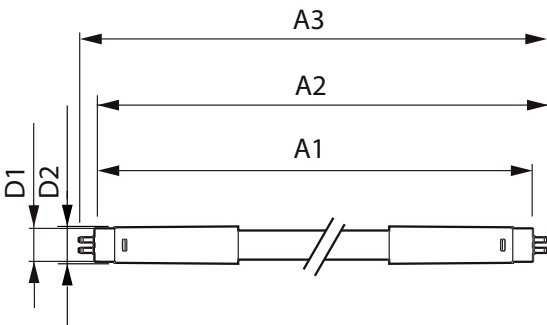

TLED 1200mm 26W-54W 3900lm 200D 4000K G5

Product	D1	D2	A1	A2	A3
MAS LEDtube 1200mm HO 26W 840 T5	15 mm	16,9 mm	1149 mm	1156,1 mm	1163,2 mm

Datos fotométricos

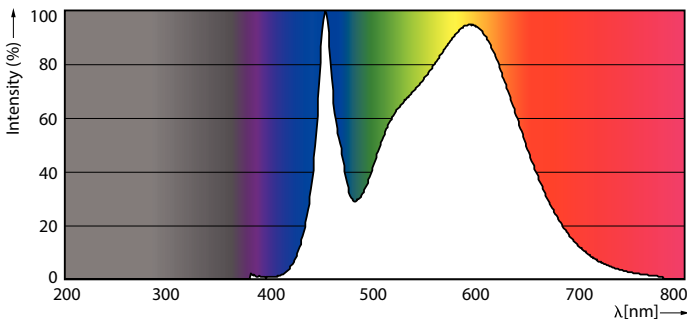

26W G5

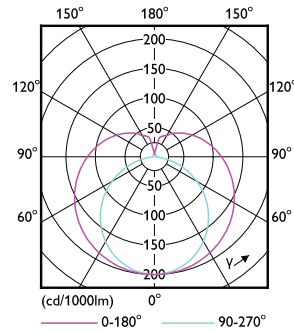

26W G5 830 3000K

MASTER LEDtube T5 directo a red

Datos fotométricos

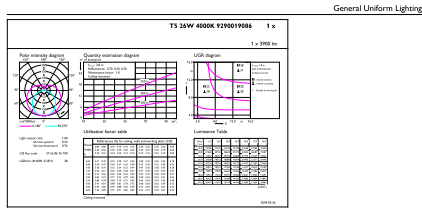

CalcuLux Photometrics 4.5 Philips Lighting B.V. Page 5/7

26W G5 840 4000K

Vida útil

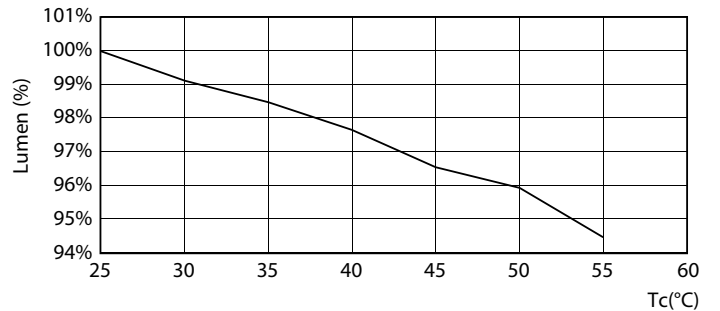
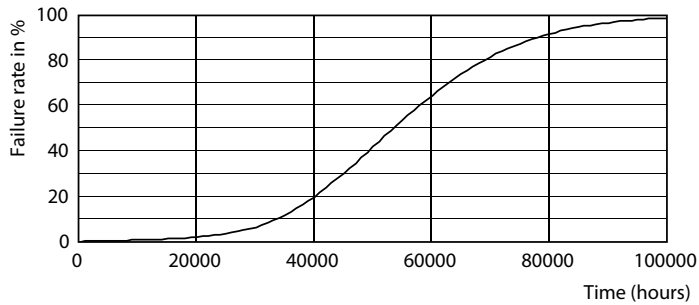

26W G5

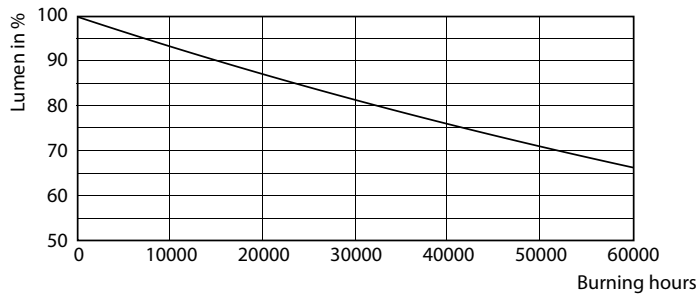

26W G5

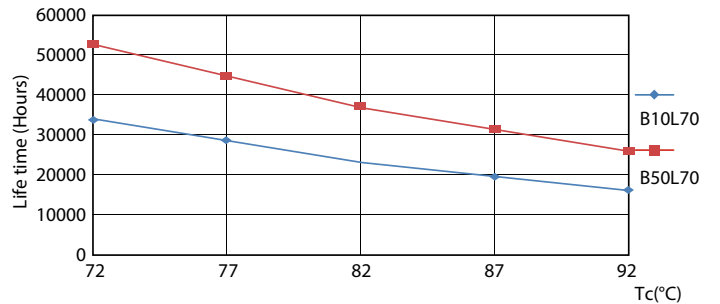

26W G5

26W G5

MASTER LEDtube T5 directo a red

Vida útil

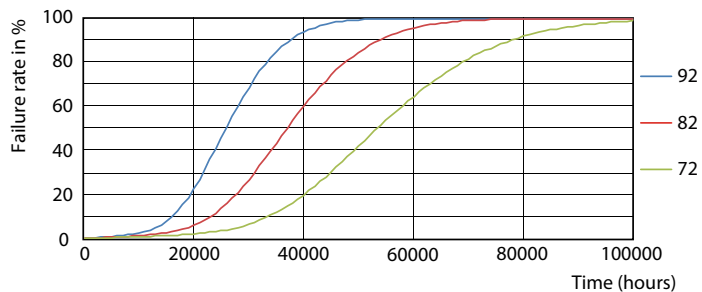

26W G5

